Ministerio de Economía
Secretaría de Obras Públicas
Instituto Nacional del Agua
2026 - "Año de la Grandeza Argentina"



SITUACIÓN HIDROLÓGICA

MENSAJE Nº 10481
25 de Noviembre de 2026

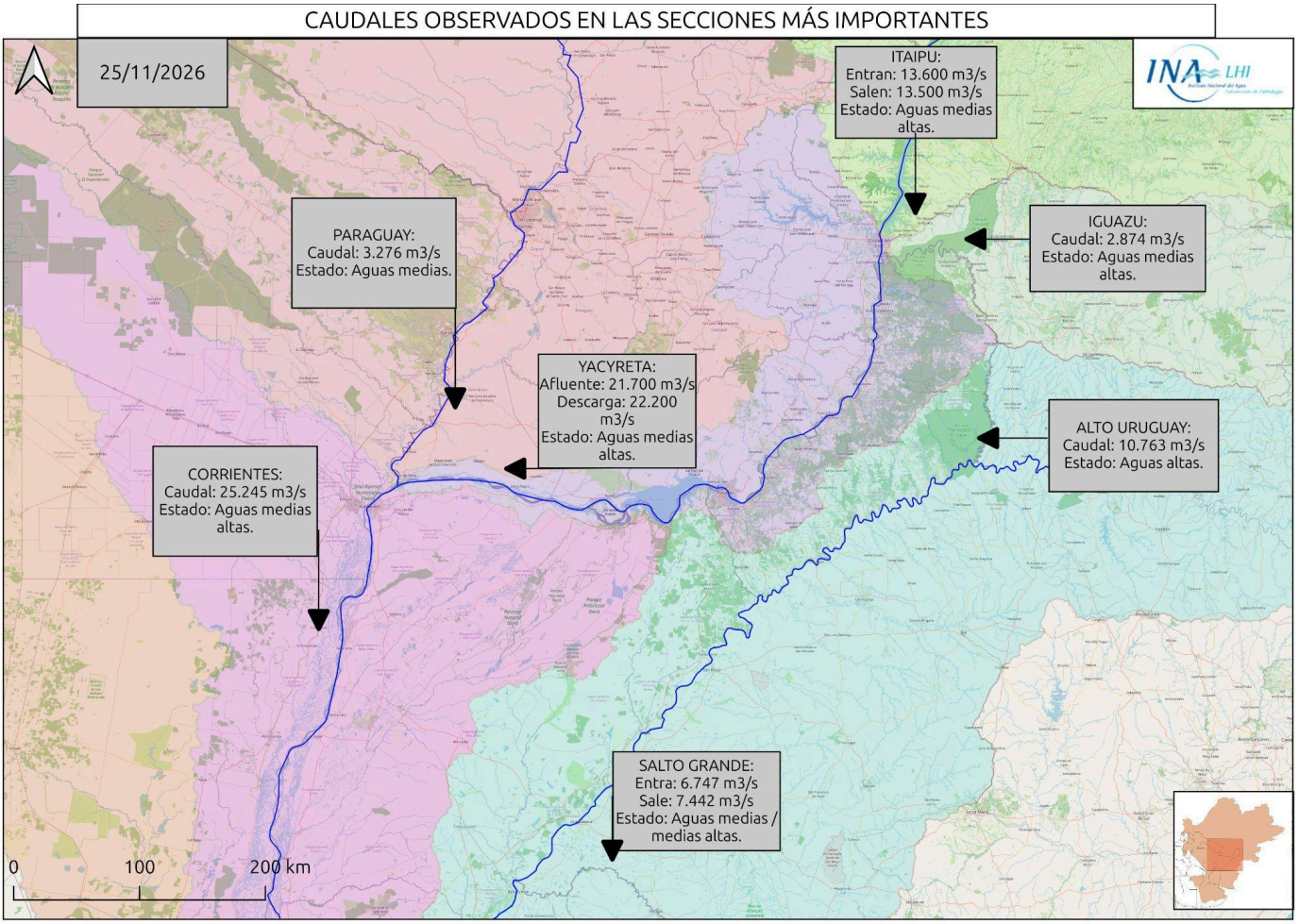

RÍO PARANÁ EN BRASIL

AGUAS MEDIAS ALTAS

Durante los últimos 7 días se registraron lluvias en gran parte del Alto Paraná, mayoritariamente con acumulados medios areales leves. En el sector regulado, los mayores montos se registraron sobre la ruta Sao Simao - Ilha Solteira, con núcleos moderados. Por otro lado, en el sector no regulado se observó un escenario de lluvias moderadas, con núcleos abundantes sobre ambas vertientes. Durante los próximos 7 días se prevén lluvias moderadas en la totalidad del Alto Paraná, con núcleos ligeramente abundantes a abundantes en la porción sur del sector regulado (cuenca del río Tieté, área de aporte directo a Porto Primavera y sus afluentes, cuenca baja y media del río Paranapanema).

El almacenamiento en las principales presas del sector regulado se observó estable, actualmente con un valor medio ponderado en torno al 61,1% (16,6% por encima del valor observado en 2025, para la misma

época del año), tras el leve descenso registrado durante la segunda semana de noviembre. En el último ciclo, la afluencia se observó estable y la generación hidráulica se mantuvo mayoritariamente por encima de los valores previstos. La erogación media semanal en Ilha Solteira exhibió leve ascenso (incremento de base), a expensas del consumo de reservas. No obstante, el almacenamiento medio ponderado se observó estable debido a la tendencia ascendente registrada en los cierres de los sistemas Paranaíba y Grande (São Simão, Água Vermelha). A corto plazo (7 días) se prevé que continúe oscilante/estable en función de las maniobras de regulación, con probabilidad de nuevos eventos de recarga en asociación a la previsión de lluvias sobre el sector regulado. En plazo extendido (7-15 días) continuaría con dinámica semejante, puesta la probable persistencia de lluvias por encima de lo normal para la época del año durante la primera semana de diciembre.

El caudal semanal erogado en Porto Primavera continuó estable (6.300 m³/s), en sintonía con el patrón en la afluencia, sosteniendo la normalización de los valores diarios observada durante la primera década de noviembre. El almacenamiento continúa próximo al nivel mínimo operativo. Por otro lado, el aporte del río Paranapanema persistió en fase de descenso del último tránsito de crecida (2.800 m³/s). En consecuencia, la descarga semanal en Porto Primavera - Rosana exhibió descenso hacia aguas medias/medias altas (9.100 m³/s). Actualmente, se observa oscilante con amplitud acotada en rango superior de aguas medias, sosteniendo leve recuperación de base respecto a los mínimos registrados en septiembre/octubre. A corto plazo, se prevé que continúe oscilante en aguas medias, con chances de nuevos repuntes en aguas medias altas en asociación a la previsión de lluvias abundantes sobre el área de aporte directo a Porto Primavera y sus aportes laterales, así como sobre la cuenca baja y media del río Paranapanema. En plazo extendido, se proyecta al menos sosteniendo la normalización actual o incluso con nuevos incrementos del valor medio semanal en aguas medias altas, en vista de la previsión de lluvias por encima de lo normal para la época del año en la región durante la primera semana de diciembre.

El caudal medio semanal en Guairá se observó en descenso/estabilización en aguas medias altas (15.000 m³/s), por encima de lo normal para la época del año, si bien los valores diarios exhibieron notoria atenuación de tasa (estabilización ocasional) durante los últimos días. En efecto, a partir del 20/11 se sostuvo oscilante con amplitud acotada en aguas medias altas, sosteniendo recuperación de base en dicho rango, debido al actual repunte de la afluencia en ruta producto de las lluvias registradas en el sector no regulado y su efecto compensatorio sobre el patrón descendente observado la descarga de Porto Primavera - Rosana. A corto plazo, se prevé que continúe al menos oscilante/estable en aguas medias altas, con incremento de amplitud por efecto de un nuevo repunte de la afluencia en ruta producto de las lluvias registradas ayer sobre el sector no regulado y el área de aporte directo a Itaipú, todavía con chances de amplificación en vista de la previsión de lluvias durante los próximos 7 días. En plazo de 7 - 15 días, continuaría oscilante en aguas medias altas, con chances de nuevos incrementos notorios del valor medio semanal (tránsito de onda de crecida en aguas medias altas/altas), con motivo de la probable persistencia de lluvias por encima de lo normal para la época del año sobre el sector no regulado durante la primera semana de diciembre.

Finalmente, la erogación semanal en Itaipú se observó en descenso/estabilización en aguas medias altas (15.400 m³/s), en sintonía con el patrón en la afluencia y la consiguiente estabilización del volumen vertido para el control del nivel del embalse. En efecto, se observó oscilante con amplitud acotada en aguas medias altas, al tiempo que el almacenamiento se observó estable en valores óptimos. Actualmente, el nivel hidrométrico en Ciudad del Este y Foz do Iguaçu continúa por encima del umbral de inundación. A corto plazo, se prevé que la erogación continúe al menos estable en aguas medias altas, todavía por encima de lo normal para la época del año, con chances de incremento de punta en aguas medias altas en asociación a la perspectiva en la afluencia y las lluvias observadas y previstas sobre el área de aporte directo a Itaipú. En plazo de 7 - 15 días, es probable observar nuevos incrementos más notorios en aguas medias altas/altas, en vista de la perspectiva en la afluencia y la previsión de lluvias por encima de lo normal para la época del año sobre el área de aporte directo a Itaipú durante la primera semana de diciembre.

En consecuencia, durante los próximos 7 días se espera que el aporte del Alto Paraná continúe al menos estable, con chances de leve ascenso hacia mayo plazo y con probabilidad de nuevos incrementos notorios (tránsito de onda de crecida en aguas medias altas/altas) en plazo de 7 - 15 días.

Caudales. Valores observados en los últimos 7 días y tendencia para los próximos 7 días

Sección	Mínimo Observado [m³/s]	Máximo Observado [m³/s]	Promedio Observado [m³/s]	Rango Probable [m³/s]	Escenario (tendencia)
Guairá (Afluente)	14.800	15.600	15.000	[13.000 – 18.300]	Aguas medias altas/altas (estabilización/incremento de amplitud, probabilidad de tránsito de onda en plazo extendido)
Itaipú (Efluente)	14.800	16.000	15.400	[12.200 – 18.100]	Aguas medias altas/altas (estabilización, probabilidad de tránsito de onda en plazo extendido)

RÍO IGUAZÚ — AGUAS ALTAS

Durante los últimos 7 días se registraron lluvias con acumulados medios areales abundantes, concentradas temporalmente en los últimos días del periodo analizado, en consonancia con la tendencia meteorológica positiva registrada sobre la región. Para los próximos 7 días se esperan nuevamente precipitaciones con montos areales ligeramente abundantes, superiores a los esperables para la época del año, distribuidos sobre la mayor parte de la cuenca.

Sobre las secciones del tramo superior del río Iguazú se observa caudal medio semanal mayormente estable, con oscilaciones en rango reducido respecto a los observados el periodo anterior. Actualmente, se observa un leve repunte, en asociación con los últimos eventos de precipitación sobre las nacientes. Por otra parte, sobre las secciones inferiores se observó una tendencia ascendente más marcada, con mayor notoriedad sobre la segunda mitad del periodo semanal, como consecuencia del aumento del aporte lateral, en asociación a los acumulados de precipitación sobre la cuenca incremental. Al mismo tiempo, en respuesta a las últimas lluvias de gran intensidad sobre el sector medio e inferior, actualmente se observa el desarrollo de una onda de crecida ordinaria, con posible definición de punta en rango semejante a los picos registrados a inicios del mes de noviembre. Aún ante el aumento de excedentes pluviales, los volúmenes almacenados en los principales embalses se observan sin variaciones significativas (83,1%). La perspectiva para los próximos 7 días es de incremento del derrame promedio, con ascenso en los mínimos semanales (o estabilidad en valores actuales como escenario de mínima), y aumento en la amplitud de oscilaciones. A su vez, existe mayor chance de observar repuntes ordinarios, puesto la previsión meteorológica positiva y el bajo déficit hídrico precedente sobre la cuenca. Por último, persiste la probabilidad de desarrollo de crecidas significativas ante precipitaciones de gran intensidad, en vista de las condiciones hidrometeorológicas favorables a la generación de excedentes pluviales abundantes.

En Andresito el caudal se observó gradual ascenso de base hacia aguas medias altas, después de registrar caudales mínimos en aguas medias, en asociación con los acumulados de precipitación sobre la cuenca incremental y la tendencia ascendente en el derrame semanal aguas arriba. Asimismo, se observa actualmente un repunte en rango ordinario, por tránsito de onda de crecida, en combinación con el aumento de aportes laterales al tramo. En asociación con la tendencia ascendente del cauce, las alturas de Puerto Iguazú se observan con leve ascenso en aguas medias altas. La previsión para Andresito es pronta definición de crecida en aguas altas, con posterior culminación y descenso, con persistencia de oscilaciones en rango de aguas altas/medias altas. En sintonía, el caudal base base se sostendría mayormente en aguas medias altas, en vista del aumento de la disponibilidad hídrica aguas arriba. A su vez, las alturas sobre Puerto Iguazú permanecerían mayormente en aguas medias altas, con posibles puntas en aguas altas, en vista de la previsión en la descarga de Itaipú. En plazo extendido, se prevé que todavía el río Iguazú sostenga un aporte de volumen significativo hacia aguas abajo, sosteniendo

permanencia al menos en aguas medias altas y con puntas en aguas altas, todavía con chances de crecidas significativas.

Cabe destacar que la cuenca del río Iguazú se caracteriza por una rápida reacción ante eventos extremos, por lo que queda sujeta a la evolución de las lluvias previstas que se presenten sobre el área de aporte inmediato.

Caudales. Valores observados en los últimos 7 días y tendencia para los próximos 7 días

Sección	Mínimo Observado [m³/s]	Máximo Observado [m³/s]	Promedio Observado [m³/s]	Rango Probable [m³/s]	Escenario (tendencia)
Pto. Andresito	1.735	4.260	2.840	[2.500– 10.500]	Aguas medias altas/altas (ascenso/probabilidad de repunte en aguas altas)

RÍO PARANÁ TRAMO PARAGUAYO–ARGENTINO — AGUAS MEDIAS ALTAS

Durante los últimos 7 días se registraron lluvias con acumulados medios areales moderados en la totalidad del tramo, por encima de lo normal para la época del año sobre el incremental Yacyretá - Corrientes. Durante los próximos 7 días se esperan lluvias con acumulados moderados en la región, con montos más significativos (ligeramente abundantes) sobre la cuenca propia de Yacyretá (por encima de lo normal para la época del año).

El caudal en Confluencia se observó oscilante/en leve ascenso en rango central de aguas medias altas, en asociación al patrón en el aporte del río Iguazú y la descarga de Itaipú, si bien todavía por encima de lo normal para la época del año. Durante los próximos 3 - 5 días se prevé que continúe con leve ascenso, estabilizándose progresivamente en aguas medias altas, puesto la perspectiva en el aporte aguas arriba con posibilidad de un nuevo tránsito de onda del río Iguazú. En plazo de 5 - 15 días se proyecta sosteniendo recuperación de base en aguas medias altas, estabilizando con persistencia mayoritaria en franja límite de aguas medias altas/altas y con chances de nuevos incrementos del valor medio semanal, en vista de la previsión de lluvias significativamente por encima de lo normal para la época del año sobre las áreas generadoras de caudal durante la primer década de diciembre.

En Yacyretá, la afluencia se observó relativamente estable con leve ascenso en rango superior de aguas medias altas, en asociación a la disminución del derrame semanal en Itaipú, todavía con aporte sostenido del río Iguazú. Durante los próximos 4 días se prevé que continúe oscilante en leve ascenso, posiblemente con estabilización progresiva en aguas medias altas y posiblemente con repuntes en mayor plazo, en sintonía con el pronóstico de lluvias sobre el área de aporte directo a Yacyretá y las áreas generadoras de caudal (particularmente el río Iguazú). Esto es, en el plazo de 5 - 15 días se espera que al menos persista con mayor permanencia en aguas medias altas, con perspectiva de estabilización y todavía con probabilidad de exhibir un nuevos empuntamientos, en vista de la previsión de condiciones favorables para la generación de escorrentía sobre las áreas generadoras de caudal durante la última semana de noviembre.

En asociación, la erogación se observó relativamente estable en aguas medias altas, significativamente por encima de lo normal para la época del año. Durante los próximos 4 días se prevé que continúe en leve ascenso en aguas medias altas, en sintonía con la previsión en la afluencia. En mayor plazo de 5 - 15 días, es probable que se estabilice o registre un nuevo incremento de punta, en asociación a la perspectiva sobre la afluencia y un escenario de precipitaciones por encima de lo normal en las principales áreas generadoras de caudal.

Caudales. Valores observados en los últimos 7 días y tendencia para los próximos 7 días

Sección	Mínimo Observado [m³/s]	Máximo Observado [m³/s]	Promedio Observado [m³/s]	Rango Probable [m³/s]	Escenario (tendencia)
Confluencia Paraná/Iguazú	16.374	19.850	17.995	[14.700–17.500]	Aguas medias altas (leve ascenso/probabilidad de repunte)
Yacyretá (Afluente)	21.500	22.300	21.750	[19.400–24.600]	Aguas medias altas (leve ascenso/probabilidad de repunte)
Yacyretá (Efluente)	21.600	22.200	21.900	[20.500–24.600]	Aguas medias altas (leve ascenso/probabilidad de repunte)

Alturas. Valores observados en los últimos 7 días y tendencia para los próximos 7 días

Sección	Mínimo Observado [m]	Máximo Observado [m]	Promedio Observado [m]	Rango Probable [m]	Escenario (tendencia)
Pto. Iguazú	20,20	21,30	20,78	[15,40 – 22,70]	Aguas medias altas (leve ascenso/estabilización, probabilidad de repunte)

RÍO PARAGUAY — AGUAS MEDIAS/MEDIAS ALTAS

Durante los últimos siete días se registraron lluvias con acumulados de precipitación moderadas en el extremo norte de la cuenca y precipitaciones abundantes sobre el tramo medio. A su vez, se observaron precipitaciones con montos areales moderados a abundantes sobre el abanico fluvial del Pilcomayo, y sobre la margen izquierda del tramo inferior (cuenca del río Tebicuary). Para los próximos 7 días se espera un escenario de lluvias de mayor intensidad sobre la cuenca alta, con montos areales superiores a los observados actualmente. En particular, se prevé probabilidad significativa de acumulados de precipitación moderada sobre la vertiente oriental de los tramos medio e inferior.

En Bahía Negra se observó en leve descenso hasta el 21/11 donde se registró el inicio de una fase ascendente, si bien el caudal promedio continuó dentro del rango central de aguas medias. Se prevé que permanezca con ascenso gradual, posiblemente con oscilaciones acopladas, todavía en aguas medias. En plazo extendido se observaría la continuidad del ascenso gradual, con tendencia hacia el rango superior de aguas medias.

En el tramo medio, a la altura de Puerto Concepción, se registró con leve descenso, luego a partir del 19/11 se observó con gradual ascenso tras las últimas lluvias abundantes sobre la región, actualmente en ascenso sostenido, en aguas medias. Asimismo, en asociación a la perspectiva de desarrollo de eventos precipitantes con acumulados abundantes, todavía es probable observar nuevos repuntes en aguas medias /medias altas.

En el tramo inferior, en Puerto Pilcomayo, se observó en ascenso, mayormente en rango de aguas medias bajas, actualmente en franja límite de aguas medias bajas/medias. En asociación al probable desarrollo de eventos precipitantes con núcleos abundantes, es bastante probable que alcance la franja límite de aguas medias/medias altas. En la sección de Formosa se observó en leve descenso, oscilando en rango central de aguas medias. Actualmente, se observa en leve ascenso. La perspectiva para los próximos 7 días y hacía el plazo extendido es al menos de ascenso sostenido, con probabilidad de incremento en aguas medias altas en asociación a la previsión de precipitaciones.

Tramo Medio (paraguayo-brasileño y en territorio paraguayo)

Alturas. Valores observados en los últimos 7 días y previsión para los próximos 7 días

Sección	Mínimo Obs. [m]	Máximo Obs. [m]	Promedio Obs. [m]	Promedio Esperado [m]	Escenario (tendencia)
Bahía Negra (Paraguay)	2,51	2,88	2,62	3,07	Aguas medias (Ascenso gradual)
Pto. Concepción (Paraguay)	1,64	3,90	2,77	4,56	Aguas medias/medias altas (Ascenso gradual)

Tramo Inferior (paraguayo-argentino)

Alturas. Valores observados en los últimos 7 días y previsión para los próximos 7 días

Sección	Mínimo Obs. [m]	Máximo Obs. [m]	Promedio Obs. [m]	Promedio Esperado [m]	Escenario (tendencia)
Pto. Pilcomayo	2,38	2,96	2,67	4,15	Aguas medias/medias altas (Ascenso gradual)
Pto. Formosa	4,48	4,74	4,58	5,25	Aguas medias/medias altas (ascenso sostenido)

RÍO PARANÁ EN TERRITORIO ARGENTINO — AGUAS MEDIAS ALTAS/ALTAS

Durante los últimos 7 días se registraron lluvias en gran parte de la región, con acumulados medios areales mayoritariamente leves. Los mayores montos se registraron sobre el norte de la vertiente oriental (moderados con núcleos abundantes) y sobre la cuenca del río Carcarañá (leves a moderados). Durante los próximos 7 días se prevé un escenario deficitario, si bien con lluvias leves en el norte de la vertiente occidental y en el oeste de la región (por debajo de lo normal para la época del año).

El río Paraná en Corrientes - La Paz se observa en fase de descenso del tránsito en curso, actualmente con indicios de estabilización en aguas medias altas en las secciones superiores. Se prevé que persista oscilante/estable en aguas medias altas al menos durante los próximos 5 días en Corrientes-Barranqueras, en sintonía con el patrón observado en la descarga de Yacyretá, estabilizando progresivamente en las secciones inferiores, con alta probabilidad de sostenerse por encima del nivel de Alerta en Goya/Reconquista - La Paz. Asimismo, es probable observar leves incrementos de amplitud en las secciones superiores en asociación al incremento de aporte en ruta debido a las últimas lluvias en el norte de la región y sobre el Paraná paraguayo - correntino (efectos locales). A continuación, se prevé un nuevo repunte hacia aguas medias altas/altas, primeramente en las secciones superiores, en asociación a la erogación proyectada en Yacyretá con motivo del tránsito de onda en curso del río Iguazú y el incremento del aporte desde la cuenca propia, ambos eventos motivados por la persistencia de condiciones favorables de precipitación sobre las áreas generadoras de caudal. En consecuencia, actualmente se prevé probabilidad de aproximación/excedencia del nivel de Alerta en Corrientes-Barranqueras, con mayores chances a partir del 2/12. En plazo extendido, se espera imposición de tendencia de ascenso en las secciones rumbo a La Paz, con probabilidad de aproximación/excedencia del nivel de Evacuación, actualmente con mayores chances durante la segunda década de diciembre. Por lo tanto, la perspectiva hidrológica actual (persistencia de lluvias por encima de lo normal para la época del año sobre las áreas generadoras de caudal al menos durante la primera década de diciembre, en combinación con el tránsito en curso del río Paraguay) favorece la persistencia de marcas por encima de lo normal para la época del año durante los próximos 15 días, con probabilidad

de aproximación/excedencia de las marcas de Alerta y/o Evacuación en el tramo, todavía con posibilidad de amplificación de la tendencia ascendente (repuntes más notorios) en plazo subestacional/estacional.

Aguas abajo, sobre Santa Fe/Paraná, se observa en fase de descenso en Santa Fe/Paraná y oscilante en punta en Rosario, con marcas en aguas medias altas (medias altas/altas en Paraná), por encima de lo normal para la época del año, con motivo del tránsito en curso. En efecto, a partir del 20/11 se registró leve/gradual descenso en las secciones superiores, sosteniendo la excedencia de los niveles de Alerta y Evacuación. Durante los próximos 7 días se espera que que continúe con leve/gradual descenso en aguas medias altas (medias altas/altas en Paraná), todavía con permanencia por encima de los niveles de Alerta y Evacuación (al menos en Paraná, y con mayores chances de extinción de Evacuación en Santa Fe), estabilizando gradualmente en aguas medias altas hacia plazo extendido, todavía con alta probabilidad de sostenerse por encima del nivel de Alerta. Hacia mayor plazo, se prevé gradual imposición de tendencia de ascenso en aguas medias altas/altas, en asociación a la perspectiva actual sobre Corrientes - La Paz. Por otro lado, en Rosario continuó con gradual ascenso en aguas medias altas hacia la culminación, con leves oscilaciones por efectos locales que acentuaron la proximidad al nivel de Alerta durante los últimos 3 días. Durante los próximos 7 días se prevé que continúe oscilante en punta en aguas medias altas, todavía con probabilidad de excedencia del nivel de Alerta debido a leves incrementos de amplitud (efectos locales), si bien es más probable que finalice la fase de culminación del tránsito y se imponga gradualmente tendencia de leve descenso, con perspectiva a 7 - 14 días de gradual estabilización en aguas medias altas, por encima de lo normal para la época del año y, de ahí, nuevamente con tendencia de ascenso hacia mayor plazo, en vista de la perspectiva aguas arriba. Por otra parte, *es probable que la tendencia en esta sección se vea afectada por la inundación progresiva de la planicie aluvial aguas abajo.*

Finalmente, los niveles de base se sostendrán en ascenso sobre el tramo San Pedro - Escobar durante los próximos 7 - 15 días, todavía por debajo de las referencias de alerta, si bien configurando un escenario de marcas semanales leve/moderadamente por encima de lo normal, en principio más notoriamente en las secciones superiores.

Alturas. Valores observados en los últimos 7 días y tendencia para los próximos 7 días

Sección	Mínimo Observado [m]	Máximo Observado [m]	Promedio Observado [m]	Rango Probable [m]	Escenario (tendencia)
Corrientes	5,63	6,08	5,80	[5,50 – 6,50]	Aguas medias altas/altas (estabilización/incremento de punta) **[Alerta]**
Goya	5,44	5,72	5,58	[5,00 – 5,70]	Aguas medias altas (gradual descenso/estabilización)
La Paz	6,05	6,20	6,12	[5,60 – 6,25]	Aguas medias altas (gradual descenso/estabilización)
Paraná	5,55	5,71	5,64	[5,10 – 5,70]	Aguas medias altas/altas (gradual descenso)
Santa Fe	5,77	5,88	5,83	[5,30 – 5,90]	Aguas medias altas (gradual descenso)
Rosario	4,89	4,99	4,92	[4,70 – 5,20]	Aguas medias altas (culminación/gradual descenso) **[Alerta]**
San Pedro	2,35	2,47	2,37	[2,20 - 3,00]	Aguas medias altas (ascenso)

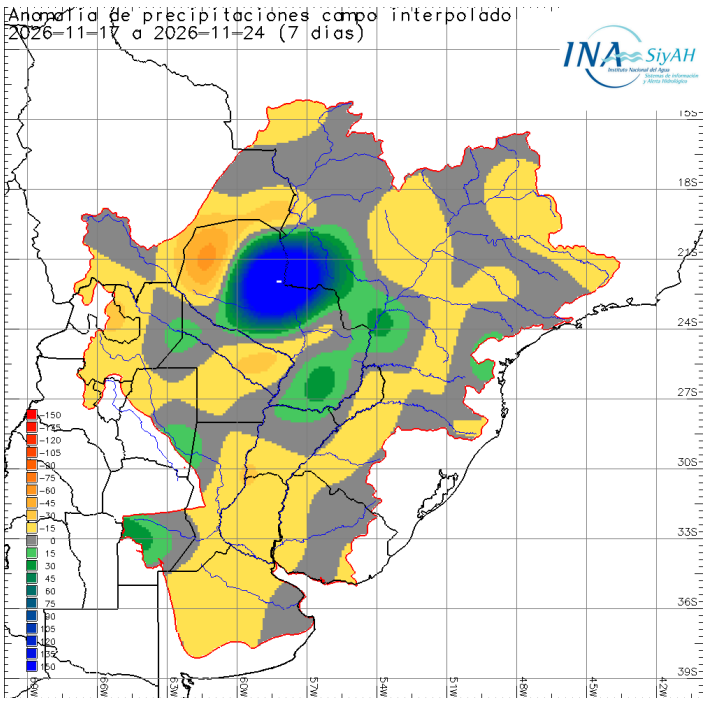

Se calcula la anomalía como la diferencia entre el valor acumulado durante la ventana temporal considerada y el valor considerado como normal (período de los últimos 30 años) correspondiente a la misma ventana temporal (semanal, últimos 7 días).

Durante los últimos 7 días se presentó un **núcleo principal de anomalías positivas** localizado sobre el centro de la cuenca en **aportes al tramo medio e inferior del Paraguay, extendiéndose hacia el sector no regulado del Alto Paraná.**

En cuanto a las condiciones de **normalidad no presenta un patrón específico**, aún así se destacan sobre el este de la cuenca, así como sobre el norte.

En referencia a las anomalías **negativas**, se presentó principalmente sobre el sur de la cuenca

RÍO URUGUAY: AGUAS MEDIAS ALTAS/ALTAS

Durante los últimos 7 días se registraron eventos de precipitación con acumulados areales abundantes sobre la mitad superior de la cuenca. A su vez, sobre el tramo medio se observaron acumulados de precipitación moderados a ligeramente abundantes, mientras que el aporte directo a Salto Grande registró precipitaciones leves. Por último, sobre el tramo inferior predominó la escasez de precipitaciones. El consenso numérico en las previsiones meteorológicas disponibles para los próximos 7 días indican acumulados de precipitación al menos leves sobre la alta cuenca, con probabilidad de núcleos abundantes sobre el incremental Itá - Santo Tomé.

Sobre el tramo superior del río Uruguay se observó aumento significativo del derrame promedio, actualmente con desarrollo y tránsito de crecida, en respuesta a los últimos eventos de precipitación. En efecto, sobre una condición de base sostenida en valores relativamente estables, se observó un primer incremento en la operación diaria, con posterior repunte en rango ordinario, posiblemente con definición de punta en valores levemente inferiores a las últimas crecidas de inicios de mes. A su vez, sobre las secciones inferiores se observó un mayor incremento del caudal promedio, en asociación con el aumento del aporte lateral, alcanzando actualmente valores de aguas altas. Por otra parte, los principales almacenamientos del sector se observaron con leve disminución (84,6 % IPDO ONS), en sintonía con el aumento del caudal medio diario. La previsión para el corto plazo es de pronta definición de punta, con posibles oscilaciones en rango actual, puesto la perspectiva meteorológica sobre el sector. A su vez, para el plazo extendido se observaría incremento de base, todavía con probabilidad de nuevos repuntes.

En el tramo medio se observa caudal base relativamente estable en aguas medias altas, actualmente con repunte en aguas altas, continuando la tendencia hidrológica registrada en los últimos informes. En la ruta San Javier - Santo Tomé se observó oscilante en aguas medias altas, con posterior ascenso por tránsito de crecida desde el sector superior. La perspectiva para el corto plazo es de ascenso, con punta probable en aguas altas, con chances de aproximación y excedencia del nivel de Alerta para el 26/11 y hasta el 30/11. En plazo extendido, permanecería oscilante en aguas altas, con posibilidad de nuevos repuntes. Aguas abajo, la sección de Paso de los Libres se observó base estable en rango límite aguas medias altas/medias, en asociación a la recesión del aporte lateral. Actualmente se observa leve repunte en aguas medias altas. En vista del repunte observado en el tramo superior, se prevé ascenso en aguas medias

altas, con probabilidad de excedencia del umbral de Alerta y aproximación de la cota de Evacuación, con punta probable en aguas altas entre el 1/12 y el 4/12.

La afluencia a Salto Grande se observó primeramente en descenso, con posterior estabilización en rango límite aguas medias altas/medias. Sus principales afluentes directos persisten en estiaje, en asociación a la escasez de precipitaciones sobre el área de aporte al embalse. Por otra parte, la erogación operó en rango relativamente estable, en estrecha asociación con las observaciones del tramo medio. Se prevé un repunte en aguas medias altas, en vista del tránsito de crecida en curso. El tramo inferior del río Uruguay se observa con descenso de base en aguas medias, en sintonía con la descarga del embalse. La ruta Concordia - Concepción del Uruguay se mantuvo relativamente estable, con oscilaciones en aguas medias, mientras que la desembocadura del Gualeguaychú se observó oscilante sobre el umbral aguas medias altas/medias. La tendencia para el corto plazo es de estabilización de base en aguas medias altas, con repunte en asociación con el caudal entrante a Salto Grande.

Tramo medio superior (San Javier – Paso de Los Libres)

Caudal diario. Valores observados en los últimos 7 días y estimados para los próximos 7 días

Sección	Caudales observados [m³/s]			Caudales estimados [m³/s]			Escenario (Tendencia)
	Mínimo	Máximo	Promedio	Mínimo	Máximo	Promedio	
San Javier	3.290	9.450	5.210	3.000	13.500	7.600	Aguas altas (probabilidad de Alerta)
Santo Tomé	3.820	8.470	7.880	4.500	17.100	10.800	Aguas altas (probabilidad de Alerta)
P. de los Libres	6.220	8.320	6.920	7.300	15.400	9.500	Aguas medias altas (probabilidad de Alerta)

S/D = sin lecturas disponibles para estimación
*rango de acuerdo a escenarios meteorológicos actualmente previstos
Plazo inmediato = 1 día / Corto Plazo = 2 - 5 días / Plazo extendido= 5 - 15 días
en alerta.ina.gob.ar, pronósticos–> niveles: pronósticos pueden consultarse las previsiones actualizadas de niveles diarios a 7 días

Tramo medio inferior y tramo inferior (Concordia – Gualeguaychú)

Nivel hidrométrico. Valores observados en los últimos 7 días

Sección	Mínimo Observado [m]	Máximo Observado [m]	Promedio Observado [m]	Escenario (tendencia)
Concordia	6,16	7,98	6,68	Aguas medias altas (repunte)
Concepción del Uruguay	2,68	3,98	3,18	Aguas medias altas (oscilante)
Boca Gualeguaychú	1,60	2,10	1,87	Aguas medias/medias altas (oscilante/estable)

EL PRÓXIMO MENSAJE COMPLETO SERÁ EMITIDO EL MIÉRCOLES 2 DE DICIEMBRE DE 2026