

Ing. Juan Borús, Lic. Maximiliano Vita Sánchez, Dr. Leandro Giordano, Mg. Juan Bianchi

### Acumulados semanales de lluvia

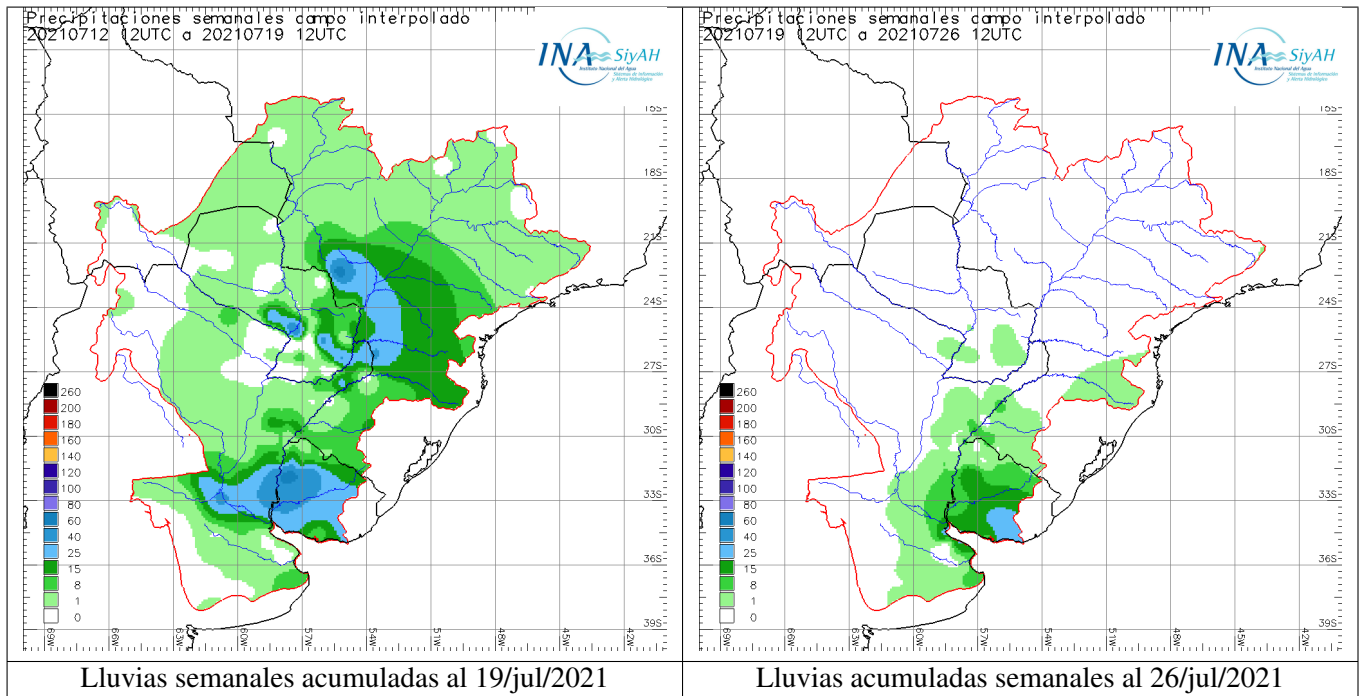

Los niveles esperados son (en metros):

Fecha	B. Negra	Concepción	P. Pilcomayo	Formosa
<b>HOY</b>	2,18	1,49	0,89	1
<b>27/07</b>	2,15	1,48	0,87	1
<b>28/07</b>	2,12	1,48	0,85	1
<b>29/07</b>	2,09	1,47	0,84	0,99
<b>30/07</b>	2,07	1,47	0,84	0,99
<b>31/07</b>	2,05	1,46	0,83	0,99
<b>01/08</b>	2,03	1,45	0,83	0,98
<b>02/08</b>	2,01	1,45	0,82	0,98
<b>03/08</b>	1,99	1,44	0,82	0,98

*En sombreado niveles por encima de los respectivos de alerta (amarillo) o evacuación (rojo)*

Para el recinto de defensa de la ciudad de Formosa se actualiza la condición de las estaciones de bombeo en función del nivel fluvial, actualizando la siguiente tabla:

Nº de Orden	Descripción	Descargador de fondo	Cota Fondo Descargador		Permanencia	
			MOP	L.H.P.F.	Desde	Hasta
1	Estacion de Bombeo Laguna Siam ,c/descargador de Fondo, caño metalico	1 Ø 1,50	51,00	3,70	SPS	SPS
2	Estacion de Bombeo 9 de Julio ,c/descargador de Fondo, caño metalico	2 Ø 1,50	52,20	4,90	SPS	SPS
3	Estacion de Bombeo San Jose Obrero ,c/descargador de Fondo, caño metalico	1 Ø 1,20	52,73	5,43	SPS	SPS
4	Estacion de Bombeo San Agustin 2	1 Ø 0,76	52,96	5,66	SPS	SPS
5	Estacion de Bombeo Belgrano ,c/descargador de Fondo, caño metalico	1 Ø 1,20	53,30	6,00	SPS	SPS
6	Estacion de Bombeo San Agustin 1 ,c/descargador de Fondo, caño metalico	2 Ø 1,30	53,30	6,00	SPS	SPS
7	Estacion de Bombeo Zambrini ,c/descargador de Fondo, caño metalico	1 Ø 1,30 3 Ø 1,00	53,35	6,05	SPS	SPS
8	Estacion de Bombeo San Juan Bautista ,c/descargador de Fondo, caño metalico	3 Ø 1,50	53,51	6,21	SPS	SPS
	Sin designación	Hº Armado 1,00	53,60	6,30	SPS	SPS
9	Estacion de Bombeo San Juan Bautista , Regimiento, c/descargador de Fondo, caño metalico	1 Ø 0,76	54,00	6,70	SPS	SPS
10	Estacion de Bombeo Bernardino Rivadavia-(Isla de Oro) Electrica, c/descargador de Fondo, caño metalico	1 Ø 1,30	54,00	6,70	SPS	SPS
11	Estacion de Bombeo Liborsi (Fuera de servicio) c/descargador de Fondo, caño metalico	1 Ø 1,20	54,73	7,43	SPS	SPS
12	Estacion de Bombeo San Juan ,c/descargador de Fondo, caño metalico	1 Ø 1,20	54,84	7,54	SPS	SPS
13	Estacion de Bombeo La Floresta ,c/descargador de Fondo, caño metalico	1 Ø 1,20	54,85	7,55	SPS	SPS
14	Estacion de Bombeo Collucio Norte ,c/descargador de Fondo, caño metalico	2 Ø 1,50	55,30	8,00	SPS	SPS
SPD: Sin pronóstico de desafectación de la estación (horizonte: 30/SEP/2021)						
SPS: Sin pronóstico de superación de dicho nivel de referencia (horizonte: 30/SEP/2021)						

Los niveles medios mensuales esperados son (en metros, horizonte 30/sep/2021 ):

Mes	B. Negra	Concepción	P. Pilcomayo	Formosa
<b>julio</b>	2,41	1,57	1,03	1,15
<b>agosto</b>	1,86	1,35	0,77	0,65

El monitoreo permanente continuará en los próximos días y se informará sobre los cambios en la expectativa y pronósticos hidrométricos. La actualización es diaria. El mensaje completo será preparado el próximo *viernes 30/jul/2021* y presentado en la página web.

Río PARAGUAY en Bahía Negra (permanencias calculadas de 1974 a 2020)

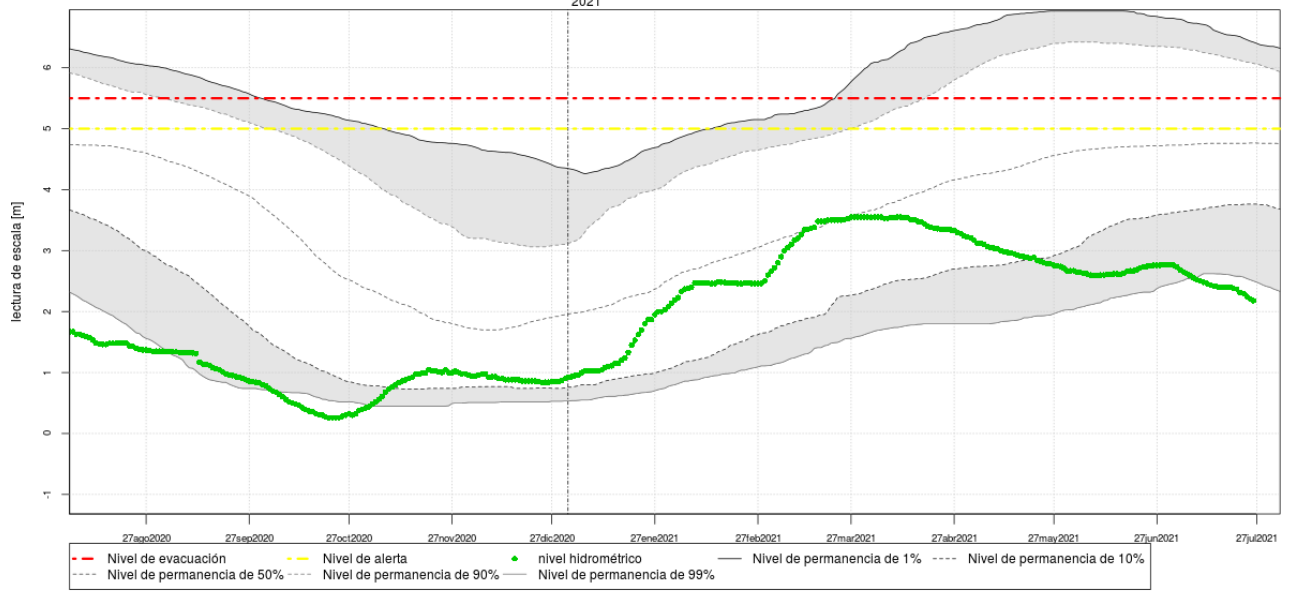

Río PARAGUAY en Concepción (permanencias calculadas de 1974 a 2020)

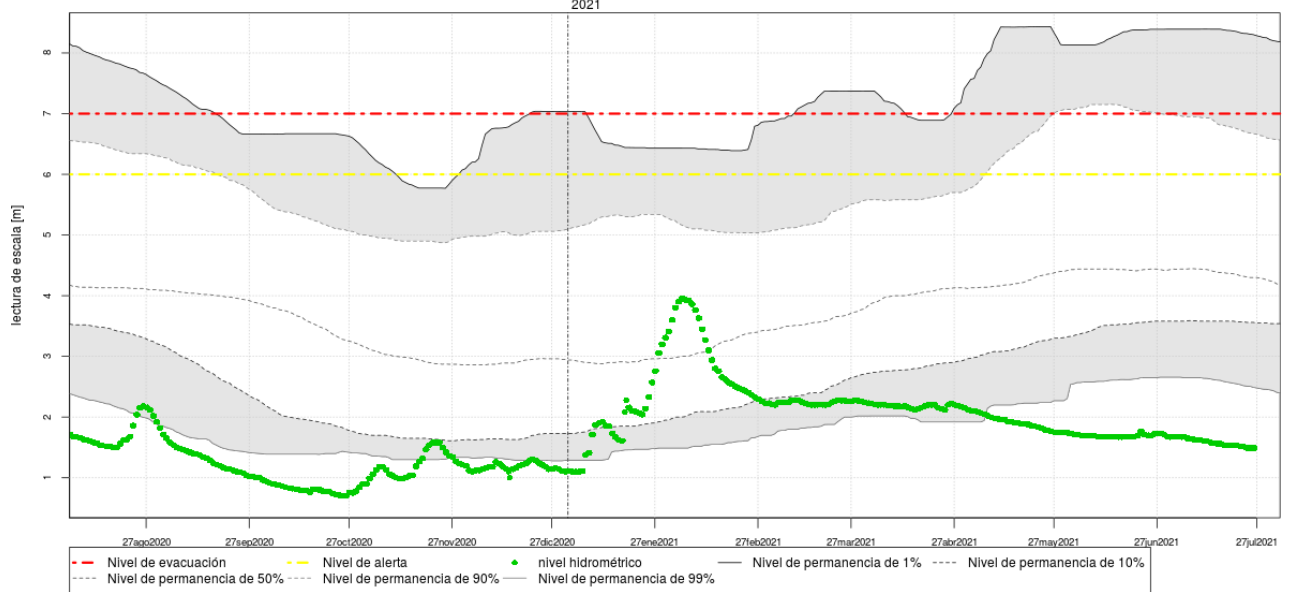

Río PARAGUAY en Puerto Pilcomayo (permanencias calculadas de 1974 a 2020)

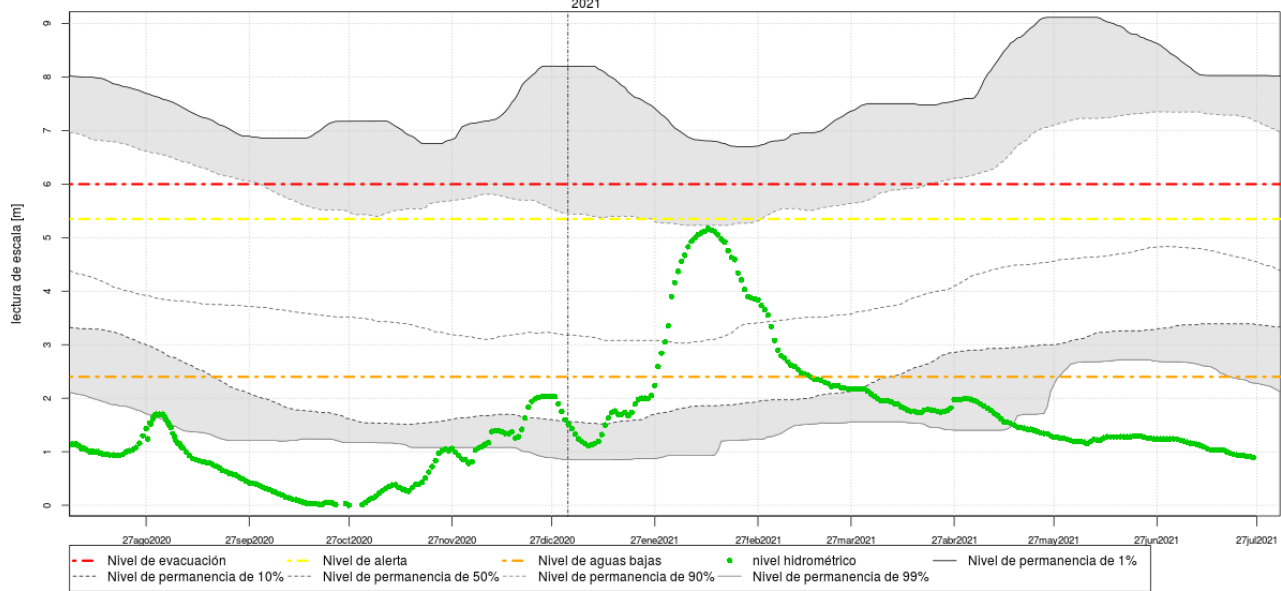

Río PARAGUAY en Puerto Formosa (permanencias calculadas de 2006 a 2020)

