

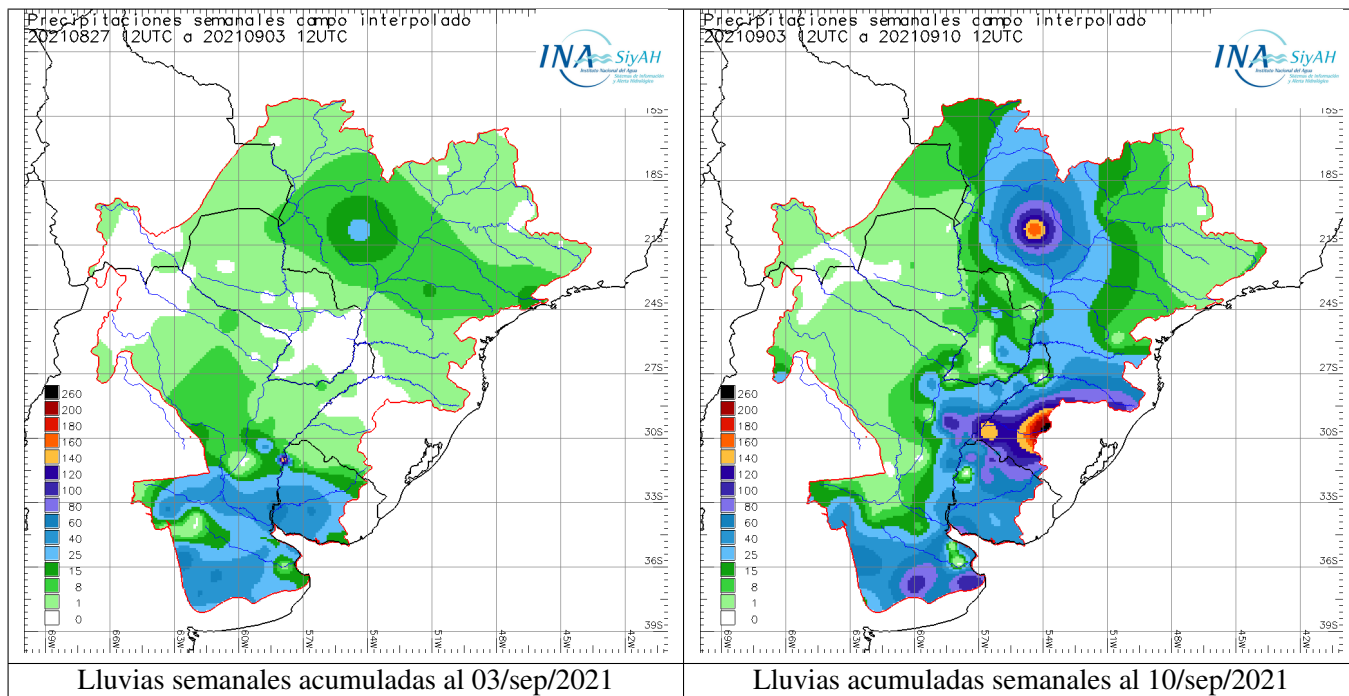

Acumulados semanales de lluvia



Los niveles esperados son (en metros):

| Fecha        | B. Negra | Concepción | P. Pilcomayo | Formosa |
|--------------|----------|------------|--------------|---------|
| <b>HOY</b>   | 1,39     | 0,94       | 0,17         | 0,2     |
| <b>11/09</b> | 1,37     | 0,92       | 0,15         | 0,19    |
| <b>12/09</b> | 1,35     | 0,9        | 0,13         | 0,18    |
| <b>13/09</b> | 1,31     | 0,88       | 0,12         | 0,16    |
| <b>14/09</b> | 1,29     | 0,86       | 0,11         | 0,14    |
| <b>15/09</b> | 1,27     | 0,85       | 0,1          | 0,12    |
| <b>16/09</b> | 1,24     | 0,85       | 0,08         | 0,11    |
| <b>17/09</b> | 1,21     | 0,84       | 0,07         | 0,1     |
| <b>18/09</b> | 1,18     | 0,83       | 0,07         | 0,09    |

*En sombreado niveles por encima de los respectivos de alerta (amarillo) o evacuación (rojo)*

Para el recinto de defensa de la ciudad de Formosa se actualiza la condición de las estaciones de bombeo en función del nivel fluvial, actualizando la siguiente tabla:

| Nº de Orden   | Descripcion   | Descargador de fondo | Cota Fondo Descargador |          | Permanencia |       |
|---|---|----------------------|------------------------|----------|-------------|-------|
|   |   |                      | MOP                    | L.H.P.F. | Desde       | Hasta |
| 1   | Estacion de Bombeo Laguna Siam ,c/descargador de Fondo, caño metalico                                   | 1 Ø 1,50             | 51,00                  | 3,70     | SPS         | SPS   |
| 2   | Estacion de Bombeo 9 de Julio ,c/descargador de Fondo, caño metalico                                    | 2 Ø 1,50             | 52,20                  | 4,90     | SPS         | SPS   |
| 3   | Estacion de Bombeo San Jose Obrero ,c/descargador de Fondo, caño metalico                               | 1 Ø 1,20             | 52,73                  | 5,43     | SPS         | SPS   |
| 4   | Estacion de Bombeo San Agustin 2  | 1 Ø 0,76             | 52,96                  | 5,66     | SPS         | SPS   |
| 5   | Estacion de Bombeo Belgrano ,c/descargador de Fondo, caño metalico                                      | 1 Ø 1,20             | 53,30                  | 6,00     | SPS         | SPS   |
| 6   | Estacion de Bombeo San Agustin 1 ,c/descargador de Fondo, caño metalico                                 | 2 Ø 1,30             | 53,30                  | 6,00     | SPS         | SPS   |
| 7   | Estacion de Bombeo Zambrini ,c/descargador de Fondo, caño metalico                                      | 1 Ø 1,30<br>3 Ø 1,00 | 53,35                  | 6,05     | SPS         | SPS   |
| 8   | Estacion de Bombeo San Juan Bautista ,c/descargador de Fondo, caño metalico                             | 3 Ø 1,50             | 53,51                  | 6,21     | SPS         | SPS   |
|   | Sin designación   | Hº Armado<br>1,00    | 53,60                  | 6,30     | SPS         | SPS   |
| 9   | Estacion de Bombeo San Juan Bautista , Regimiento, c/descargador de Fondo, caño metalico                | 1 Ø 0,76             | 54,00                  | 6,70     | SPS         | SPS   |
| 10  | Estacion de Bombeo Bernardino Rivadavia -(Isla de Oro) Electrica, c/descargador de Fondo, caño metalico | 1 Ø 1,30             | 54,00                  | 6,70     | SPS         | SPS   |
| 11  | Estacion de Bombeo Liborsi (Fuera de servicio) ,c/descargador de Fondo, caño metalico                   | 1 Ø 1,20             | 54,73                  | 7,43     | SPS         | SPS   |
| 12  | Estacion de Bombeo San Juan ,c/descargador de Fondo, caño metalico                                      | 1 Ø 1,20             | 54,84                  | 7,54     | SPS         | SPS   |
| 13  | Estacion de Bombeo La Floresta ,c/descargador de Fondo, caño metalico                                   | 1 Ø 1,20             | 54,85                  | 7,55     | SPS         | SPS   |
| 14  | Estacion de Bombeo Collucio Norte ,c/descargador de Fondo, caño metalico                                | 2 Ø 1,50             | 55,30                  | 8,00     | SPS         | SPS   |
| SPD: Sin pronóstico de desafectación de la estación (horizonte: 30/NOV/2021)            |   |                      |                        |          |             |       |
| SPS: Sin pronóstico de superación de dicho nivel de referencia (horizonte: 30/NOV/2021) |   |                      |                        |          |             |       |

Los niveles medios mensuales esperados son (en metros, horizonte 30/nov/2021 ):

| Mes               | B. Negra | Concepción | P. Pilcomayo | Formosa |
|-------------------|----------|------------|--------------|---------|
| <b>septiembre</b> | 1,23     | 0,88       | 0,11         | 0,11    |
| <b>octubre</b>    | 0,4      | 0,62       | 0            | -0,1    |
| <b>noviembre</b>  | 0,06     | 0,52       | 0,04         | -0,16   |

El monitoreo permanente continuará en los próximos días y se informará sobre los cambios en la expectativa y pronósticos hidrométricos. La actualización es diaria. El mensaje completo será preparado el próximo *lunes 13/sep/2021* y presentado en la página web.

Río PARAGUAY en Bahía Negra (permanencias calculadas de 1974 a 2020)

2021

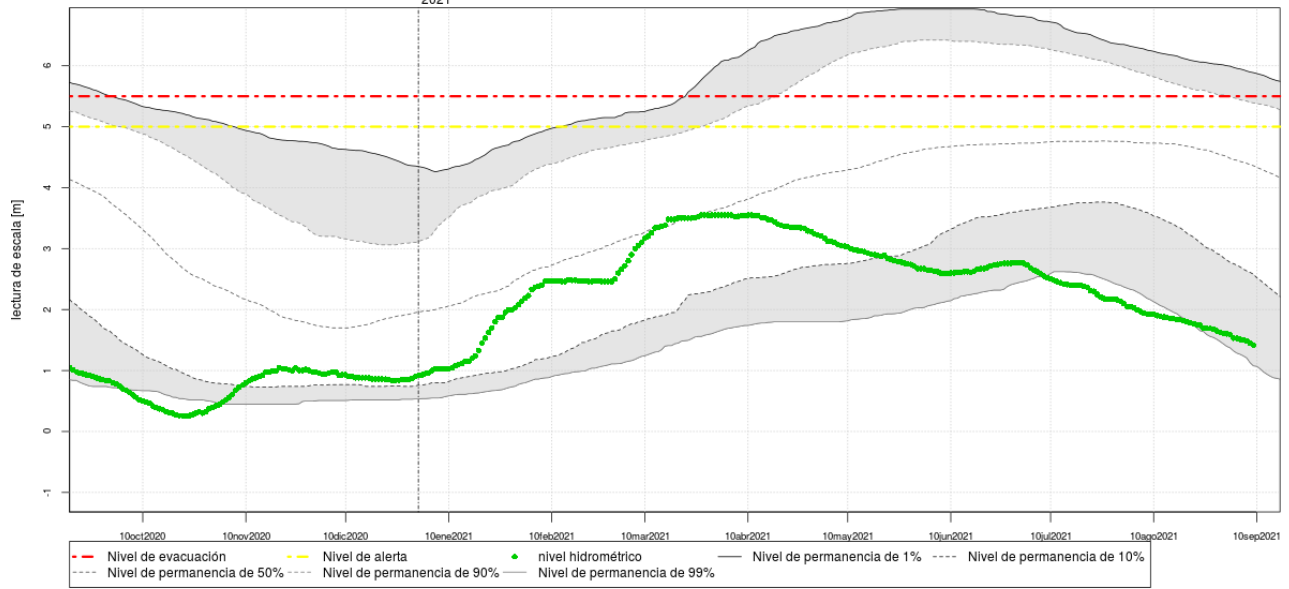

Río PARAGUAY en Concepción (permanencias calculadas de 1974 a 2020)

2021

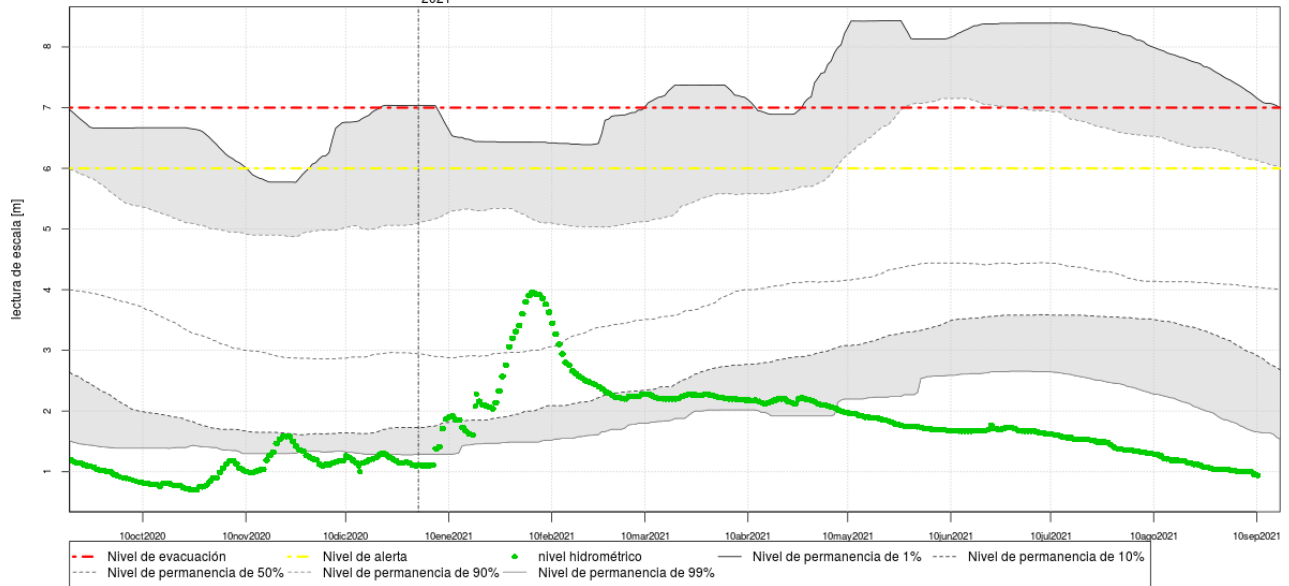

Río PARAGUAY en Puerto Pilcomayo (permanencias calculadas de 1974 a 2020)

2021

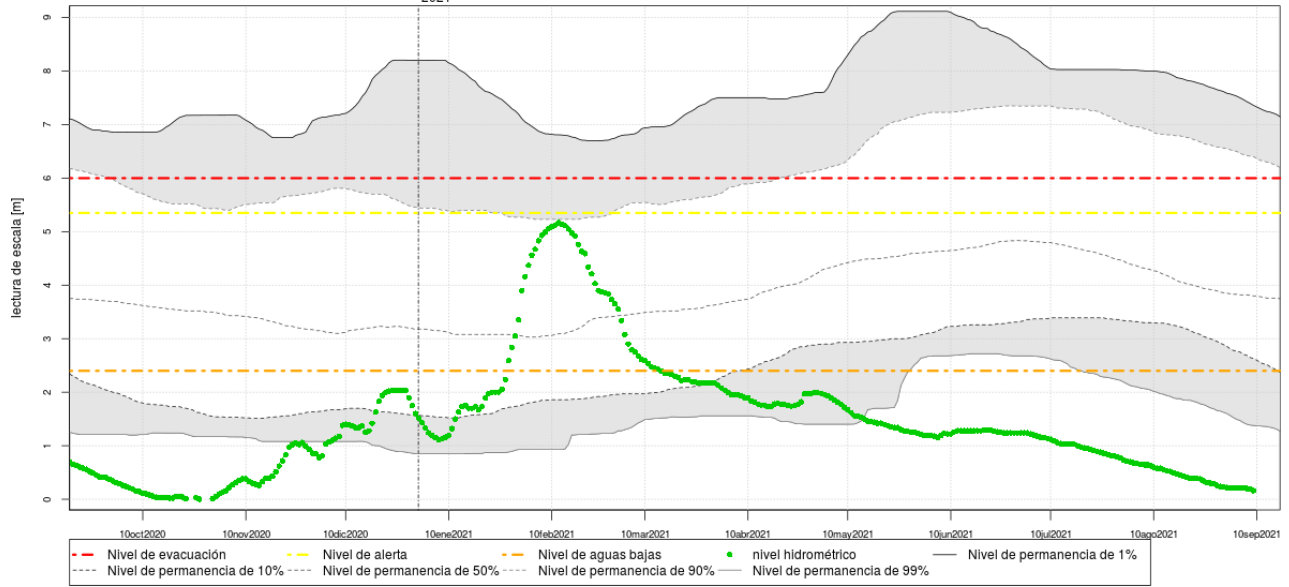

Río PARAGUAY en Puerto Formosa (permanencias calculadas de 2006 a 2020)

2021

