

Incendio Cuencas del Norte de la provincia de Córdoba.

Sector Caminiaga y San José de la Dormida. Estado al 4 de Octubre de 2021

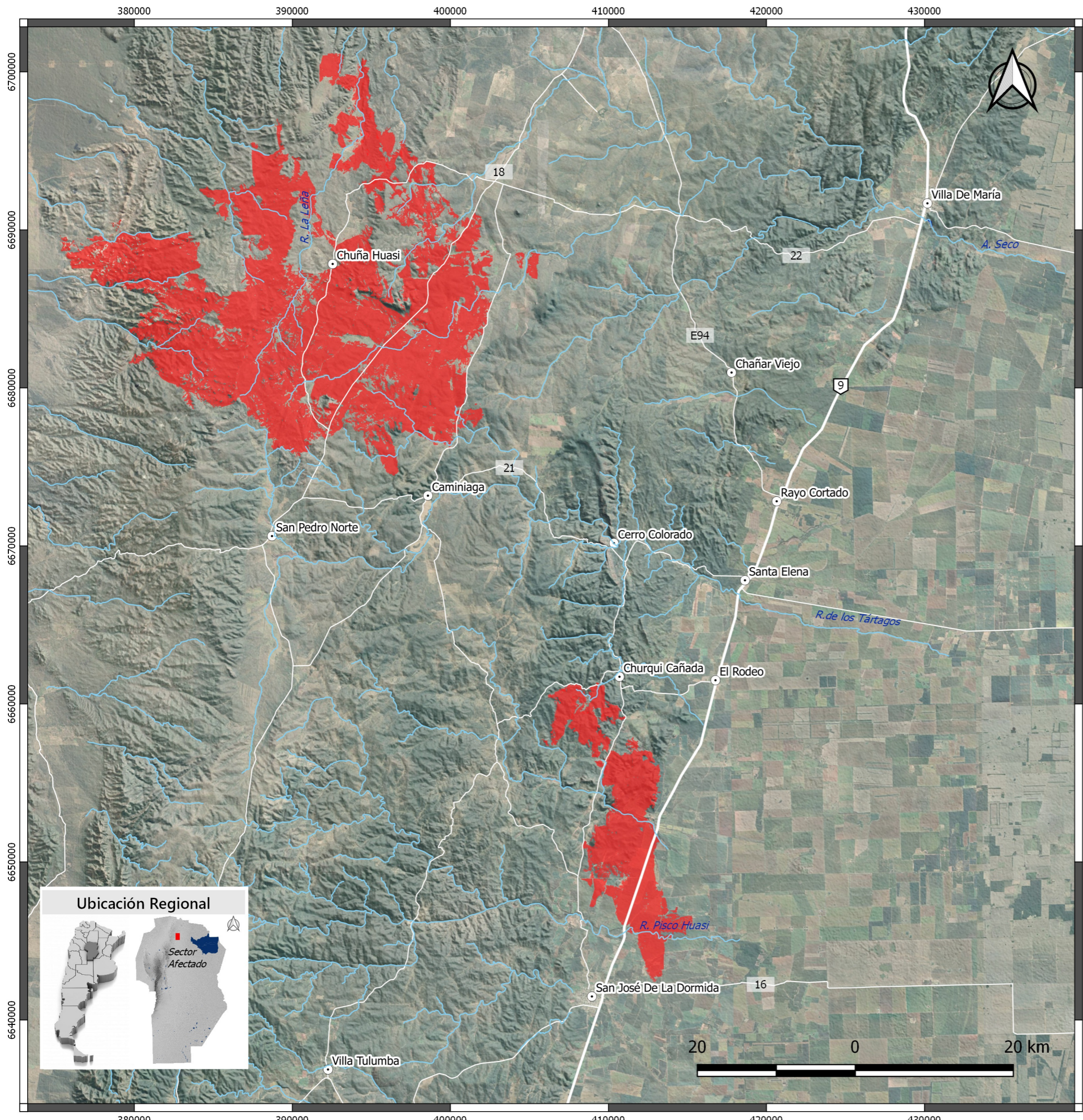

Referencias

- 31046 Área afectada (ha)
- Localidades
- Cursos de agua
- Rutas Nacionales
- Rutas Provinciales
- Red vial secundaria

Evolución del 2 al 5 de Octubre de 2021

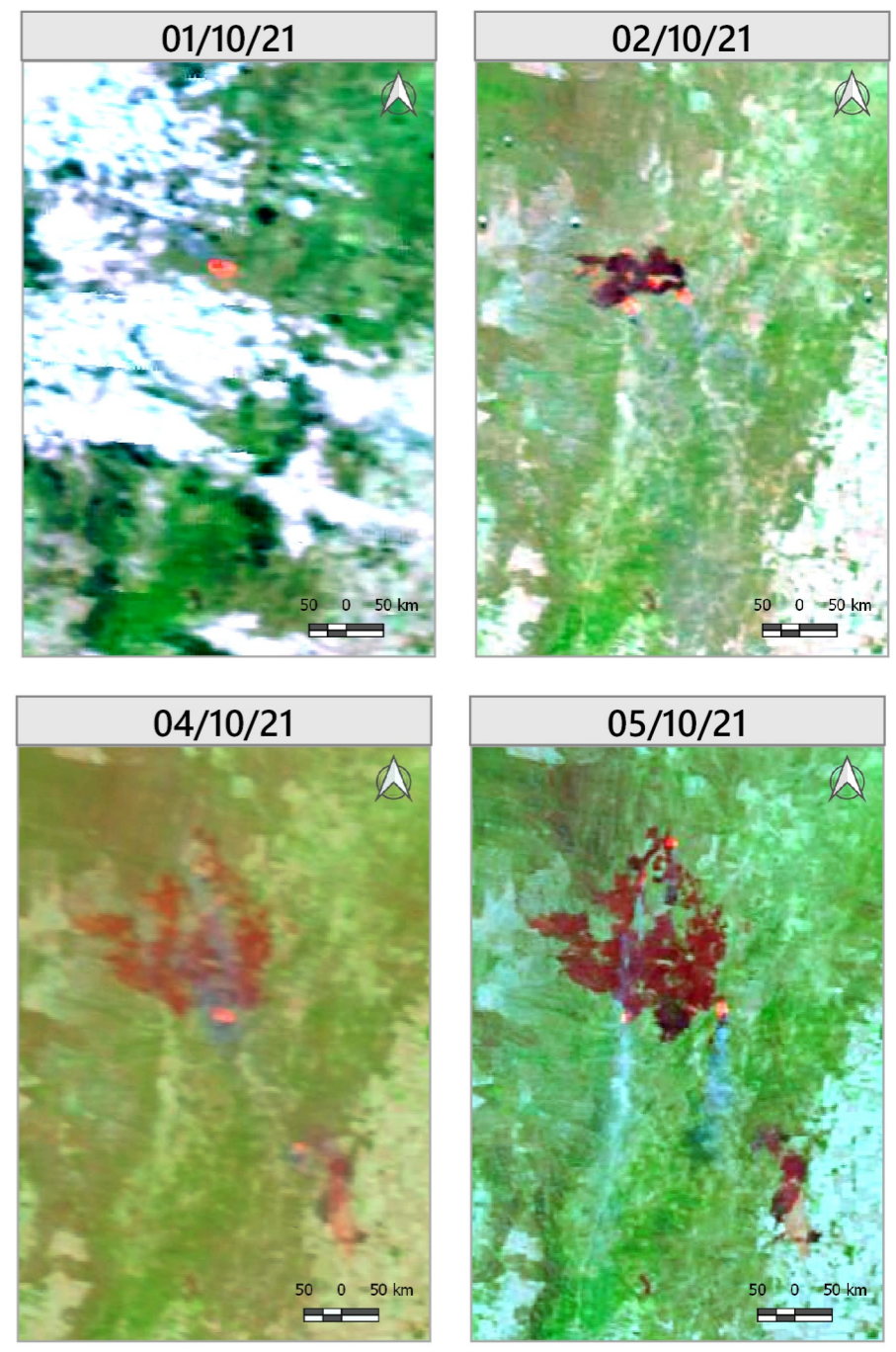

Metadatos:
 Red vial y localidades: IDECOR
 Cursos de agua: APRHI
 Imágenes Satelitales utilizadas:
 Terra MODIS 7-2-1 Earthdata NASA. Fechas de toma: 1, 2, 4 y 5 de Octubre de 2021
 Sentinel 2 Agencia Espacial Europea ESA. JMM -JNL-JLM. Fecha de toma 04/10/21.

Cartografía y procesamiento: Ana L. Rydzewski
 Contacto: aryzewski@ina.gov.ar

Nota: Las áreas afectadas pueden diferir de las calculadas por otras instituciones, ya que dependen del método de clasificación aplicado y de la resolución espacial de la imagen utilizada.